



Venite al Kids Club di Lindi!

Saremo presenti dalle 13.00 alle 21.00 per fare
lavoretti e giocare con voi.

La sera alle 18.00 saremo lieti di accompagnarvi alla
cena di Lindi.



DO	<ul style="list-style-type: none">- Oggi realizziamo una parete meteorologica per il KidsClub e un orologio meteorologico per casa- La sera andiamo in palestra per sfogarci
LU	<ul style="list-style-type: none">- Oggi creiamo una grande nuvola che decoriamo con i cartellini- La sera abbiamo un'accogliente serata al cinema
MA	<ul style="list-style-type: none">- Oggi facciamo delle girandole colorate, che esploreremo nel parco giochi (Family Outdoor)- Dopo andiamo in palestra per sfogarci
ME	<ul style="list-style-type: none">- Decoriamo le finestre con diversi tipi di tempo- La sera andiamo in palestra
GI	<ul style="list-style-type: none">- Oggi creiamo una giostrina del tempo- Più tardi andiamo in palestra- Dopo facciamo una serata accogliente al cinema
VE	<ul style="list-style-type: none">- Lavoriamo sull'esperimento: "Piove!".- Poi faremo un pomeriggio accogliente con giochi da tavolo- Pittura del viso per i bambini

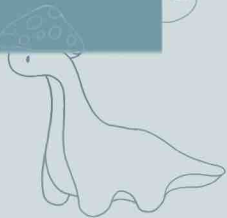
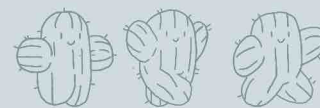

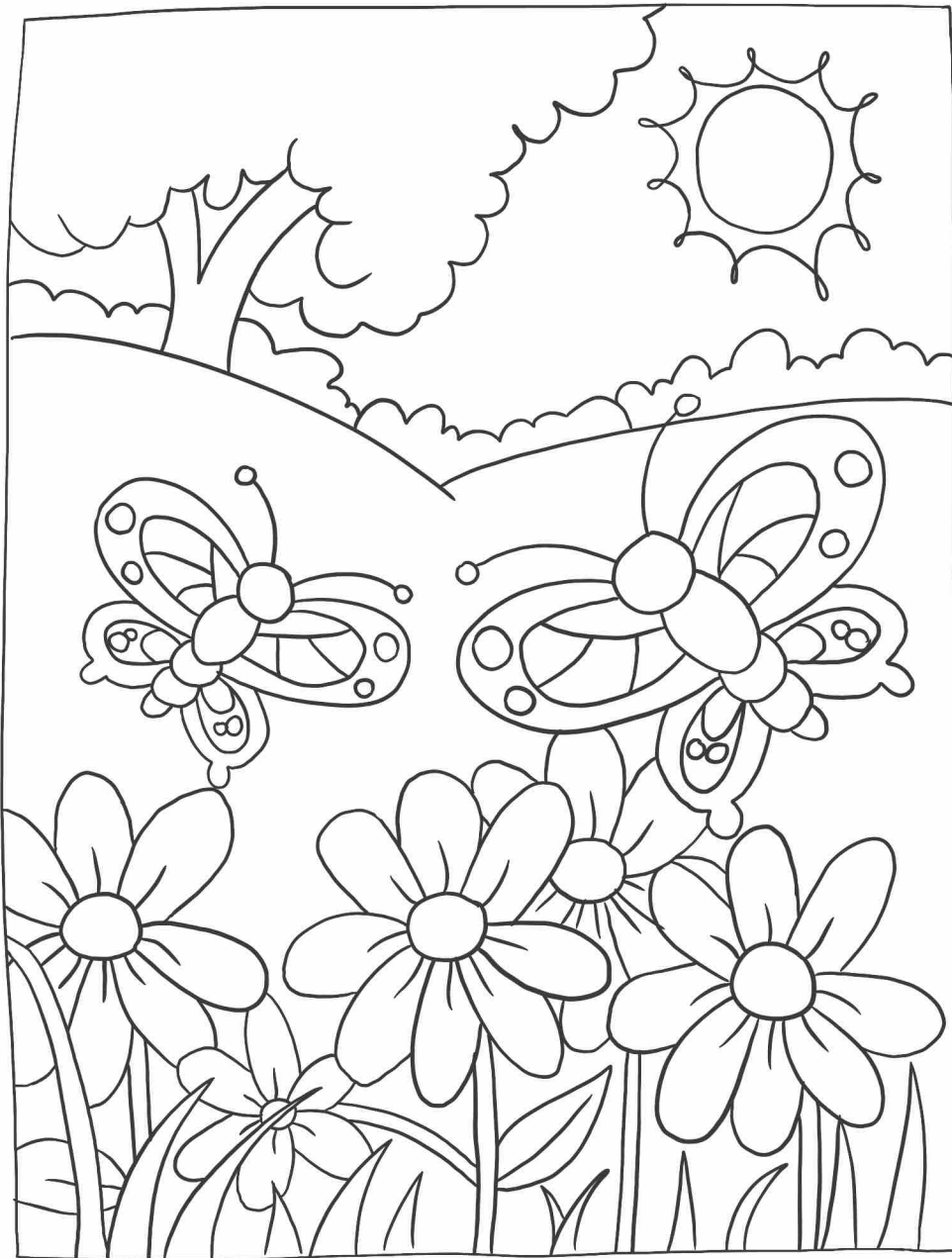

Cari bambini, cari genitori,

quello che ci sta a cuore è che grandi e piccoli possano godersi le vacanze con noi. Ciò richiede precise regole di gioco. Per questo abbiamo creato una nuova area per **bambini e ragazzi** - e un'area per adulti dove potersi rilassare davvero.

I bambini e i ragazzi possono scatenarsi a loro piacimento nel loro territorio. Troveranno una **piscina baby** (32 gradi) con un **mini scivolo** e giochi d'acqua, una **piscina fun** (30 gradi) con pallone da basket in acqua e porte, con giochi con la palla, per divertirsi a squarciagola, urlare, saltare e schizzare. Il pezzo forte è sicuramente lo **scivolo gigante** (dalle 11.00 alle 18.30) lungo oltre 65,4 m con una velocità massima di 3,5 m/sec. e un dislivello di 8,6 m. Per grandi e piccini c'è anche la **sauna familiare Dress-on** (50 gradi). Il **mondo acquatico dei bambini** si trova prendendo l'ascensore nella torre est fino al livello -1. Lo si può vedere anche attraverso le grandi finestre del corridoio che dalla reception porta al Lindi's Kidsclub e alla Teen Room. Al **Lindi's Kidsclub** e alla **Teenie-Room** si trova anche l'area **Family-Outdoor** con accoglienti lettini, un tavolo da ping-pong (racchette e palline possono essere ritirate alla reception) e un piccolo parco giochi.

Alla reception sono disponibili imbracature e scarpette da arrampicata. Aperto tutti i giorni dalle 10.00 alle 14.00 e dalle 16.00 alle 19.00. Una volta alla settimana è prevista una sessione di allenamento con un istruttore di arrampicata certificato. Iscrizioni alla reception.

puoi
colorarmi! ;)

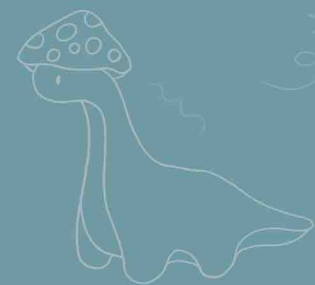

Orari di apertura:

Lindi's Kids Club: 13.00-21.00

(al di fuori di questi orari è possibile richiedere la chiave alla reception)

Baby & Fun Pool: 07.00-19.00

Giant Water Slide: 11.00-18.30

Teenie Room: 13.00-21.00

(al di fuori di questi orari è possibile richiedere la chiave alla reception)

Family Sauna: su richiesta alla reception

Cinema: 08.00-22.00 (film alla reception)

Palestra: 08.00-19.00

Informazioni:

- L'area di ritrovo per bambini è aperta ai bambini dai 3 ai 12 anni.
- Al momento della consegna dei bambini, si prega di indicare il numero della camera e il numero di cellulare dei genitori.
- Vi preghiamo di compilare la scheda informativa relativa ai vostri figli.
- Su richiesta, possiamo organizzare una babysitter (costo: 16 euro all'ora).
- Negli orari in cui non c'è l'assistenza ai bambini, è consentito loro l'ingresso solo se accompagnati da un genitore

INFO

